PROSPETTO NORD

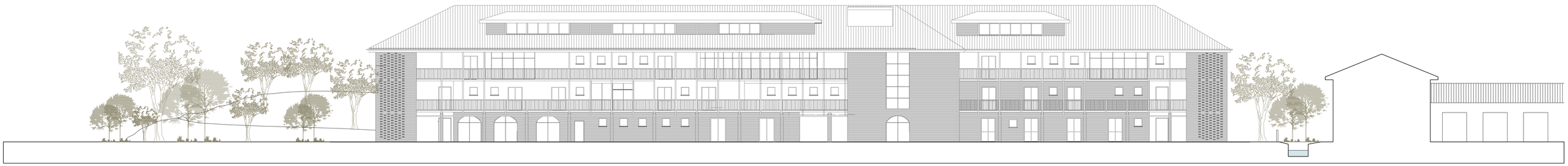

PROSPETTO SUD


**PR5** via pellegrino rossi 5 MI
www.pr5studio.it
hello@pr5studio.it

arch. Daniela Landi
daniela@pr5studio.it
t. 3497881290

arch. Diego Astuto
arch. Laura Pertusi
arch. Alessio Roncaglioni


**Il richiedente: Fondazione Le Vele Onlus**

Nuova struttura socio - assistenziale
Comune di Pioltello

Prospetti
**scala 1:200**

**04/06/2021**

**TAV. 07**