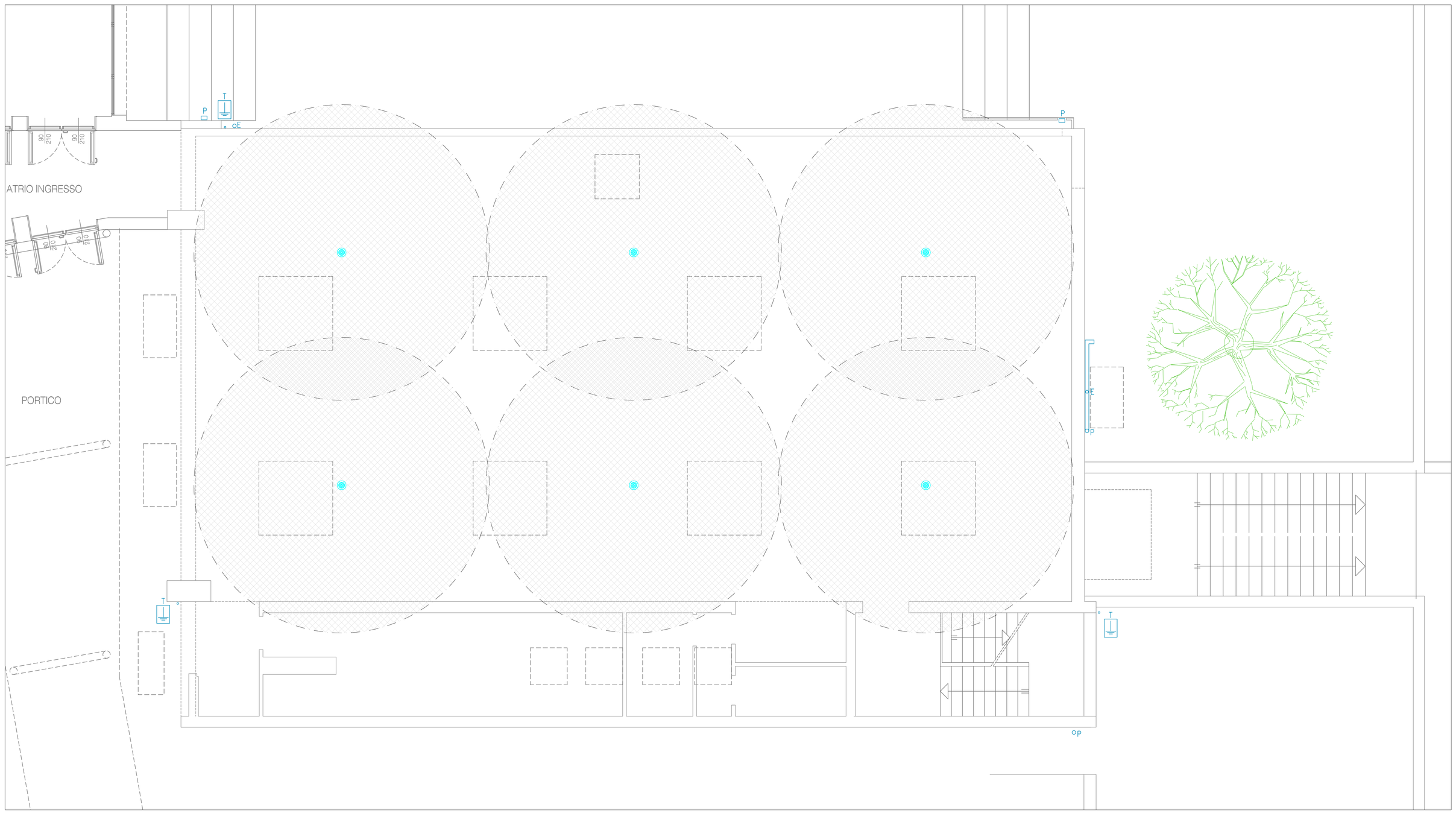

COMUNE DI PIOLTELLO

RIFACIMENTO TETTO DELLA PALESTRA DI VIA MOLISE

PLANIMETRIA DELL'AMBITO DI INTERVENTO

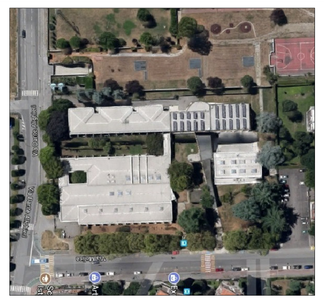

ENTI PREPOSTI

Comune di Pioltello

Il Responsabile del Procedimento:
Ing. Antonio Sorrentino

N

N.	Emissione - Revisione	Data	Eseguito	Controllato	Approvato
01	Emissione	11/12/2017			

Comune di Piotrello
Via Carlo Cattaneo n. 1
20096 Pioltello (MI)

LOCALITA' E TITOLO DELL'OPERA:
COMUNE DI PIOLTELLO - RIFACIMENTO TETTO DELLA PALESTRA DI VIA MOLISE.

FASE DI PROGETTAZIONE: PRELIMINARE ☐ DEFINITIVO ☐ ESECUTIVO ■

Il Progettista:
Ing. Angelo Croce
Ing. Federica Lissoni
Geom. Valerio Carciano
Ing. Andrea Capuano

Via San Martino n. 5
20900 Monza (MB)
tel.: 039/2999193
mail: ing.andreacapuano@tiscalibi.it

TITOLO ELABORATO:

RIFACIMENTO IMPIANTO ELETTRICO PIANO TERRA DISPOSIZIONE RILEVATORI DI MOVIMENTO

TAVOLA N.

02 E

SCALA DISEGNO 1 : 50

CODICE ELABORATO
TAV. 02E - PIANO TERRA RILVEVATORI DI MOVIMENTO

La presente elaborato e le informazioni contenute sono riservate e ne è vietata la riproduzione e divulgazione senza l'espressa autorizzazione degli autori