Città di **Pioltello**
Città Metropolitana di Milano

PIOLTELLO CITTÀ SOSTENIBILE

PIANO DI GOVERNO DEL TERRITORIO

VARIANTE PARZIALE AL DOCUMENTO DI PIANO - AMBITO AS 13

PIANO DELLE REGOLE VIGENTE

Ivonne Cosciotti - Sindaca
Salmon Gaiotto - Assessore Urbanistica
Arch. Rita Taraschi - Progettista e Dirigente di Settore

Geom. Vittorio Longaé, geom. Marco Perego, geom. Sergio Gallaini - *Ufficio di Piano*
Dott.ssa Laura Nichetti - *Autorità Competente procedura di verifica assoggettabilità alla VAS*
Dott.ssa Pierd'. Ter'. Nadia Vita - *Collaboratore esterno*

CLASSIFICAZIONE DEL TERRITORIO COMUNALE

TAVOLA: **7**

scala: 1: 5000

Ufficio comunale tecnico
via C. Cattaneo, 1 Pioltello (MI)
tel. 02-9239811

data: ottobre 2012 aggiornamenti: luglio 2014 aggiornamenti: luglio 2017 fase : **APPROVAZIONE**

NORD

Tutti i diritti di riproduzione e rielaborazione sono riservati

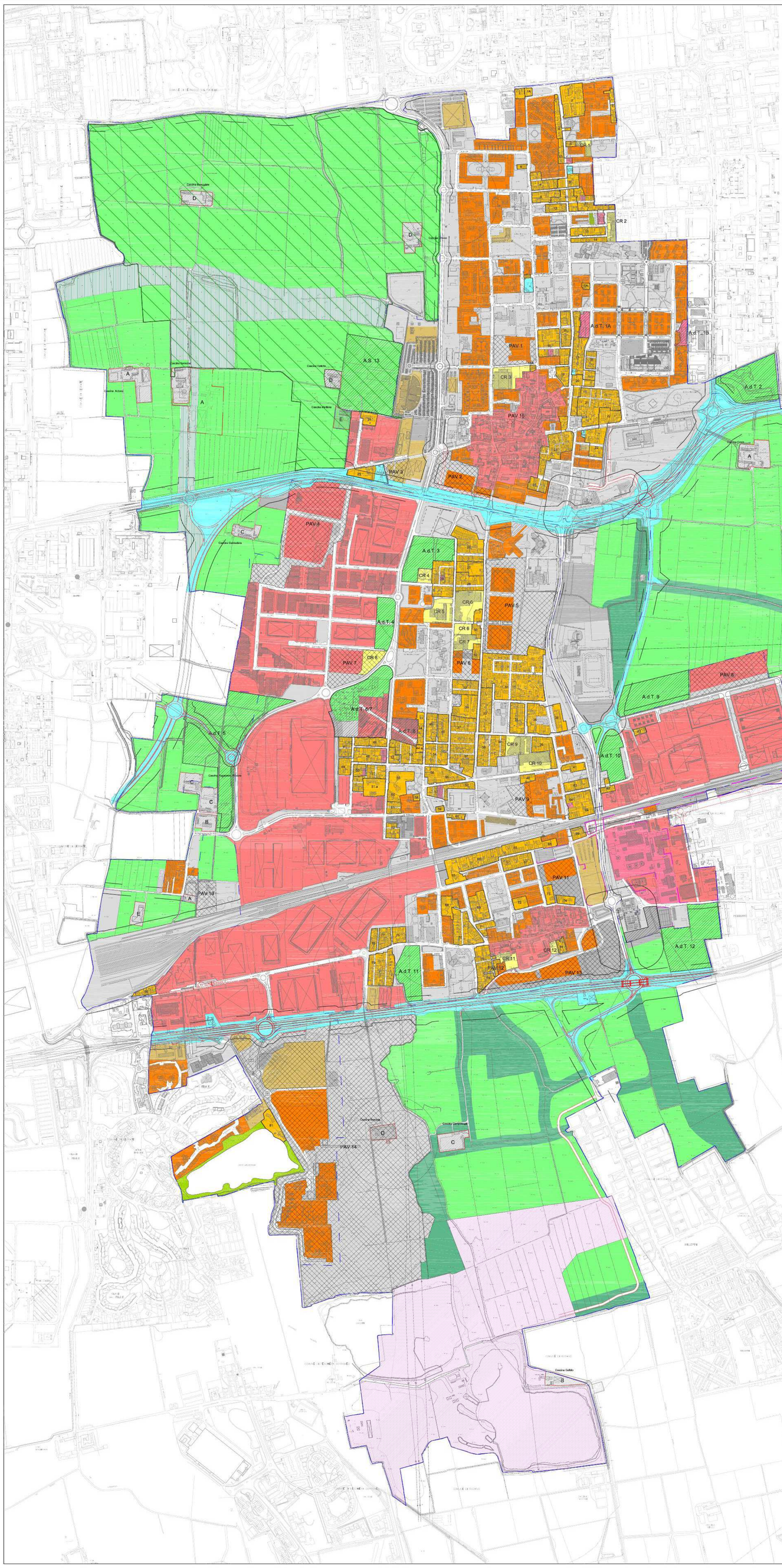

LEGENDA

AMBITI URBANIZZATI

- AMBITO STORICO
- AMBITO RESIDENZIALE CONSOLIDATO INTENSIVO
- AMBITO RESIDENZIALE DI COMPLETAMENTO A VOLUMETRIA CONTROLLATA
- COMPARTI RESIDENZIALI DI RIQUALIFICAZIONE -CR-
- EPISODI PRODUTTIVI DA RIQUALIFICARE/TRASFORMARE
- AMBITI PRODUTTIVI ARTIGIANALI INDUSTRIALI
- AMBITI PRODUTTIVI CON ATTIVITA' AD ALTO RISCHIO DI INCIDENTE RILEVANTE
- AMBITI COMMERCIALI, TERZIARI, RICETTIVI
- AREE A VERDE PRIVATO INEDIFICABILE
- AREE A VERDE PRIVATO PERTINENZIALE

AMBITI AGRICOLI

- AMBITO AGRICOLO A VOCAZIONE PRODUTTIVA
- AMBITO AGRICOLO DISMESSO IN DEGRADO DA RECUPERARE ALLE COLTURE NEL PLIS
- AMBITO AGRICOLO DI SALVAGUARDIA
- EDIFICI E COMPLESSI EDILIZI IN AMBITO AGRICOLO
  - A - EDIFICIO O COMPLESSO AGRICOLO CON ATTIVITA'
  - B - EDIFICIO O COMPLESSO COMPLETAMENTE RESIDENZIALE
  - C - EDIFICIO O COMPLESSO IN PARZIALE TRASFORMAZIONE
  - D - ALTRO
  - E - INMOBILI IN CONTRASTO CON LE NORME D'AMBITO
- AMBITI AGRICOLI E DI SALVAGUARDIA NEL PLIS NON SOGGETTE A TRASFORMAZIONE URBANISTICA

AMBITI PER SERVIZI DI INTERESSE PUBBLICO

- AMBITI PER AREE E SERVIZI DI INTERESSE PUBBLICO ESISTENTI
- AMBITI PER AREE E SERVIZI DI INTERESSE PUBBLICO IN PROGETTO

AMBITI PER LA MOBILITA'

- RETE STRADALE COMUNALE ESISTENTE
- RETE STRADALE SOVRACOMUNALE ESISTENTE
- AMBITI NUOVA VIABILITA' SOVRACOMUNALE
- VIABILITA' DI PROGETTO
- ATTREZZATURE ED IMPIANTI AFFERENTI ALLA MOBILITA'

AMBITI DI SALVAGUARDIA

- AMBITO COMPRESI NEL PASM PARCO AGRICOLO SUD MILANO
- AMBITO DEL PLIS "PARCO DELLE CASCINE" ESISTENTE
- AMBITO DEL PLIS "PARCO DELLE CASCINE" DI PROGETTO
- AMBITI PER ATTIVITA' ESTRATTIVE

AMBITI DIVERSI

- A.d.T. — AMBITI DI TRASFORMAZIONE A.d.T
- AMBITO AdP PER LA RIQUALIFICAZIONE DELL'AREA EX SISAS
- PAV — PIANI ATTUATIVI VIGENTI "PAV"
- RISPETTO CIMITERIALE
- RISPETTO STRADALE
- RISPETTO FERROVIA
- RISPETTO POZZI ACQUA POTABILE
- PERIMETRO CENTRO ABITATO
- CONFINE COMUNALE

Ricognizione aprile 2016 a seguito di varianti parziali approvate con:

DELIBERA DI C.C. N° 95 DEL 08/11/2012
DELIBERA DI C.C. N° 23 DEL 07/05/2013
DELIBERA DI C.C. N° 77 DEL 22/10/2013
DELIBERA DI C.C. N° 78 DEL 22/11/2013
DELIBERA DI C.C. N° 24 DEL 01/04/2014
DELIBERA DI C.C. N° 30 DEL 29/09/2014
DELIBERA DI C.C. N° 45 DEL 05/05/2015
DELIBERA DI C.C. N° 75 DEL 05/11/2015