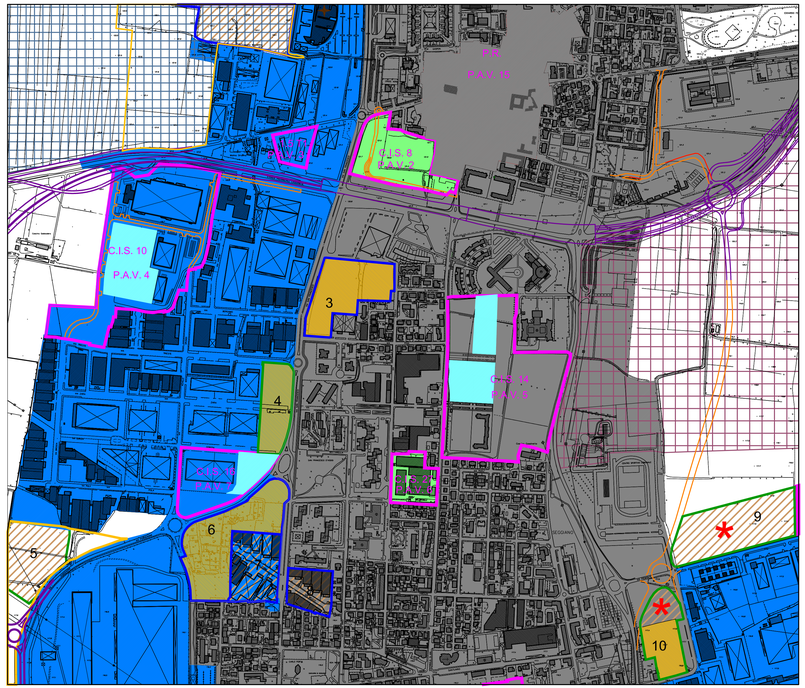

STRALCIO TAVOLA 12 DOCUMENTO DI PIANO
"SINTESI DELLE URBANIZZAZIONI DI PROGETTO"
VIGENTE
Scala 1: 5.000

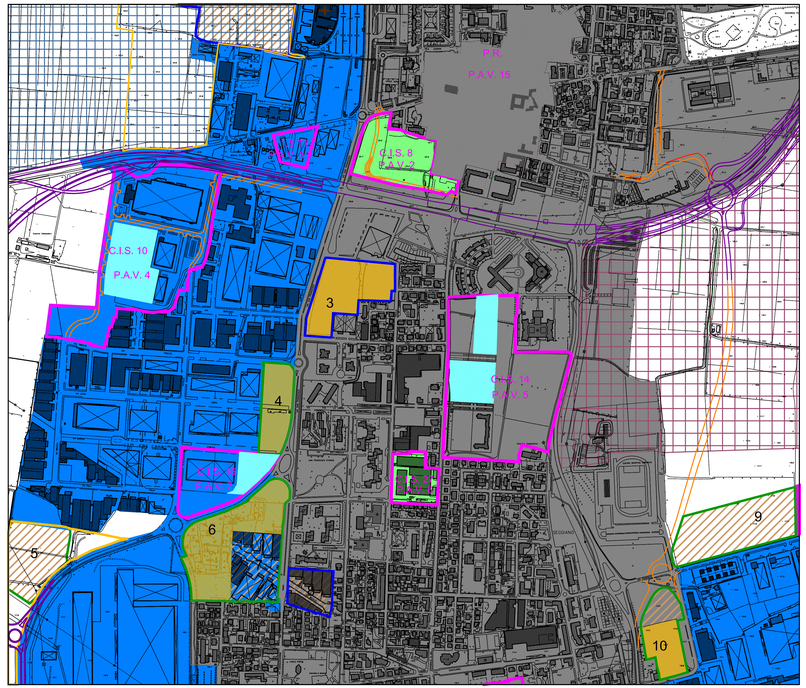

STRALCIO TAVOLA 12 DOCUMENTO DI PIANO
"SINTESI DELLE URBANIZZAZIONI DI PROGETTO"
VARIATO
Scala 1: 5.000

LEGENDA

Confini comunali

Antropizzazione del territorio

- Parco Agricolo Sud
- PLIS Parco delle Cascine
- Ambito Territoriale Estrattivo ATE g25
- Centro storico
- Tessuto prevalentemente residenziale e servizi
- Tessuto prevalentemente produttivo e commerciale
- Grandi strutture di vendita/ poli attrattori
- Area prevalentemente agricola
- Piani e programmi attuativi in corso di esecuzione
- Lotti liberi all'interno di piani e programmi attuativi in corso di esecuzione
- Piani e programmi attuativi in corso di esecuzione non edificati

Ambiti di trasformazione

- Ambiti con destinazione prevalente RESIDENZIALE
- Ambiti con destinazione prevalente TERZIARIO / COMMERCIALE
- Ambiti con destinazione prevalente PRODUTTIVO
- Area di compensazione/ mitigazione dell'Ambito
- * Ambiti di delocalizzazione superfici direzionali ex Sisas
- Ambiti già previsti da P.R.G.
- Ambiti di nuova previsione

Tracciato nuova viabilità

- Tracciato nuova viabilità sovracomunale
- Tracciato nuova viabilità comunale

Città di **Pioltello**
provincia di Milano

PIOLTELLO CITTÀ SOSTENIBILE

PIANO DI GOVERNO DEL TERRITORIO

3° Variante parziale al DdP, PdR e al PdS

Ivonne Cosciotti - *Sindaca*
arch. Paolo Margutti - *Progettista e Dirigente di settore*

Collaboratori: geom. Vittorio Longari, geom. Marco Perego, arch.Gabriella Parodi,
assoggettabilità VAS: dott.ssa Laura Nichetti, Antonio Scolletta, Tania Cimò

Stralcio Tav. 12 Documento di Piano - Sintesi urbanizzazioni di progetto/ Vigente Variato

TAVOLA: **009**

scala: 1: 5000

Ufficio comunale di piano
via C. Cattaneo, 1 Pioltello (MI)
tel. 02-92263861

data: luglio 2017 aggiornamenti: aggiornamenti: fase : **VARIANTE**

software: Microstation V8 2004 Edition
Rilievo aerofotogrammetrico aprile 1995, nulla osta alla diffusione n. 01-310 del 27-06-1995.
Rappresentazione nella proiezione conforme Gauss- Boaga. Inquadramento C.T.R. rapp. 1:10.000
Tav B6c1-M6c1-B6c2-B6d2-M6c3-B6e1 Eseguite da: Rosta s.r.l. Brescia.
Aggiornamento: marzo 2010 a cura Ufficio Tecnico Comunale di Pioltello (Mi)

NORD

Tutti i diritti di riproduzione e rielaborazione sono riservati.